

## PASSO A PASSO PARA ABRIR O PERÍODO DE INSCRIÇÕES:

### Importante:

- O evento precisa estar no modo execução no sistema;
- O acesso ao sistema é um pouco diferente para técnicos e docentes, mas depois os passos são os mesmos.

### Acesso do técnico:

1. Realize o login com o usuário através do link <https://sig.ifc.edu.br/sigaa/verTelaLogin.do>, Selecionar SIGAA > Módulo Extensão, conforme a imagem 1.

IMAGEM 1

2. Segue o caminho: Gerenciar minhas ações > Inscrições > Gerenciar inscrições, de acordo com a imagem 2.

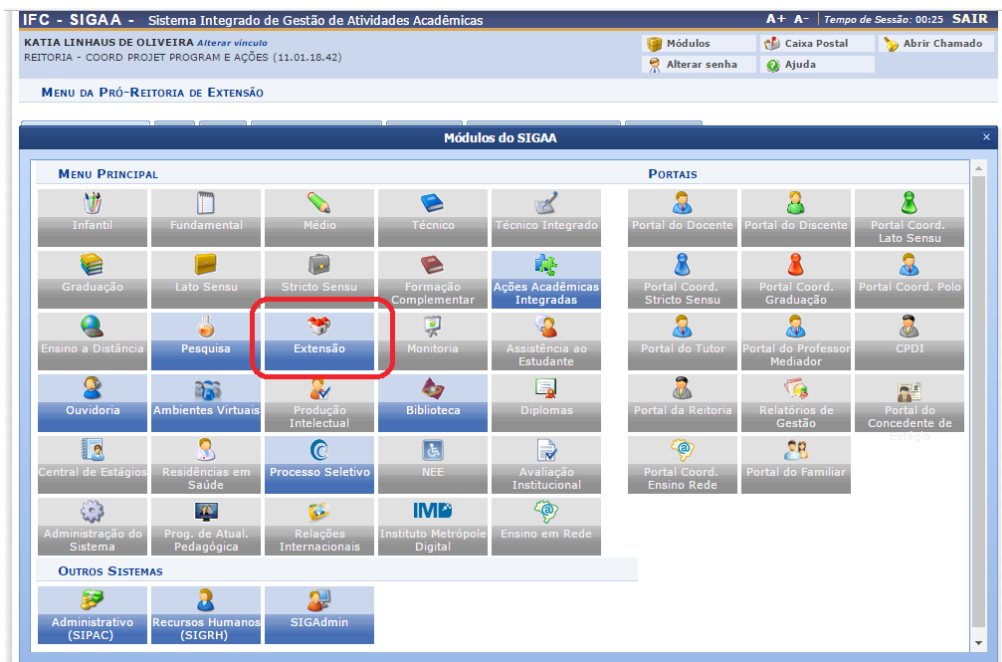

IMAGEM 2

## Acesso dos docentes:

3. Após realizar o login com o seu usuário no SIGAA, clique no botão: Menu Docente e siga o caminho: Ações de Extensão > Inscrições > Gerenciar inscrições, conforme imagem 3.

Código	Título	Tipo	Situação
EV012-2017	teste evento	EVENTO	EM EXECUÇÃO

IMAGEM 3

## Os passos abaixo são iguais para docentes e técnicos:

4. Escolha um evento/curso para gerenciar o período de inscrições, e clique no botão destacado na imagem 4.

Código	Título	Previsão de Vagas	Vagas Abertas	Inscritos Aprovados	Vagas Disponíveis
--012-2017	teste evento	200	0	0	

IMAGEM 4

5. Para abrir o período de inscrições, clique na opção Abrir período de inscrições, como na imagem 5.

IMAGEM 5

6. Ao clicar na opção, deverá informa os dados solicitados, inclusive o período de inscrição, de acordo com a imagem 6.

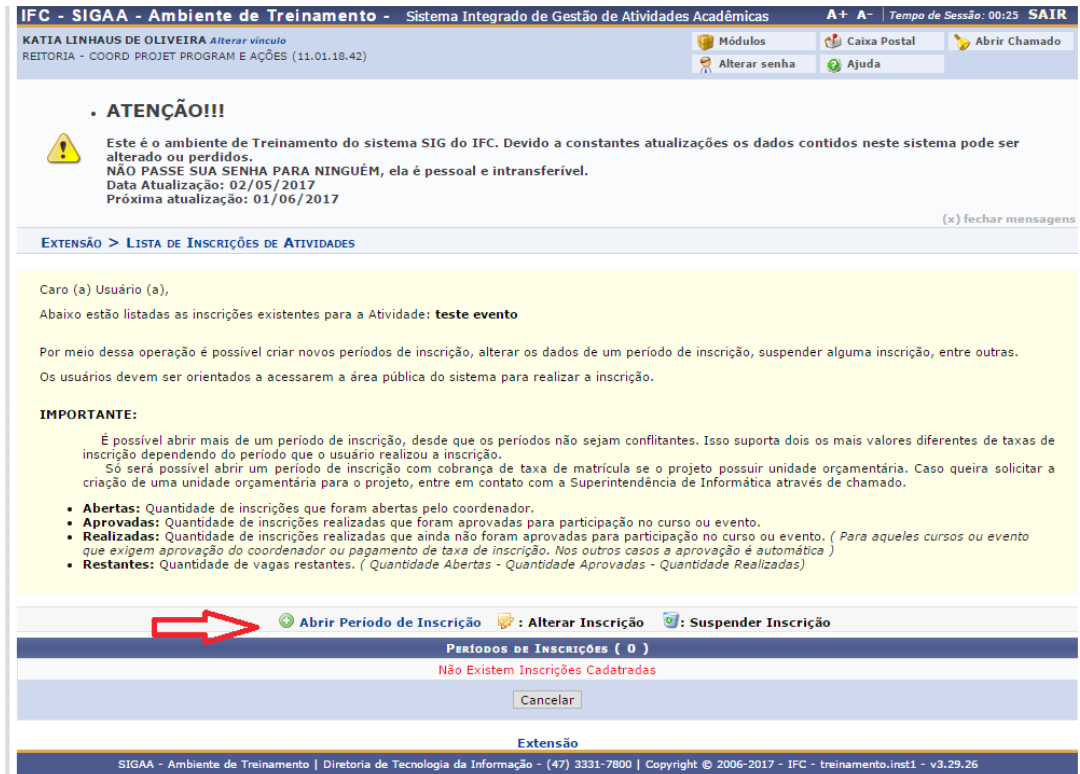

IMAGEM 6

7. Após clicar em Confirmar, a tela com a mensagem “Período de inscrição aberto com sucesso” será apresentada na tela, conforme a imagem 7.

**ATENÇÃO!!!**

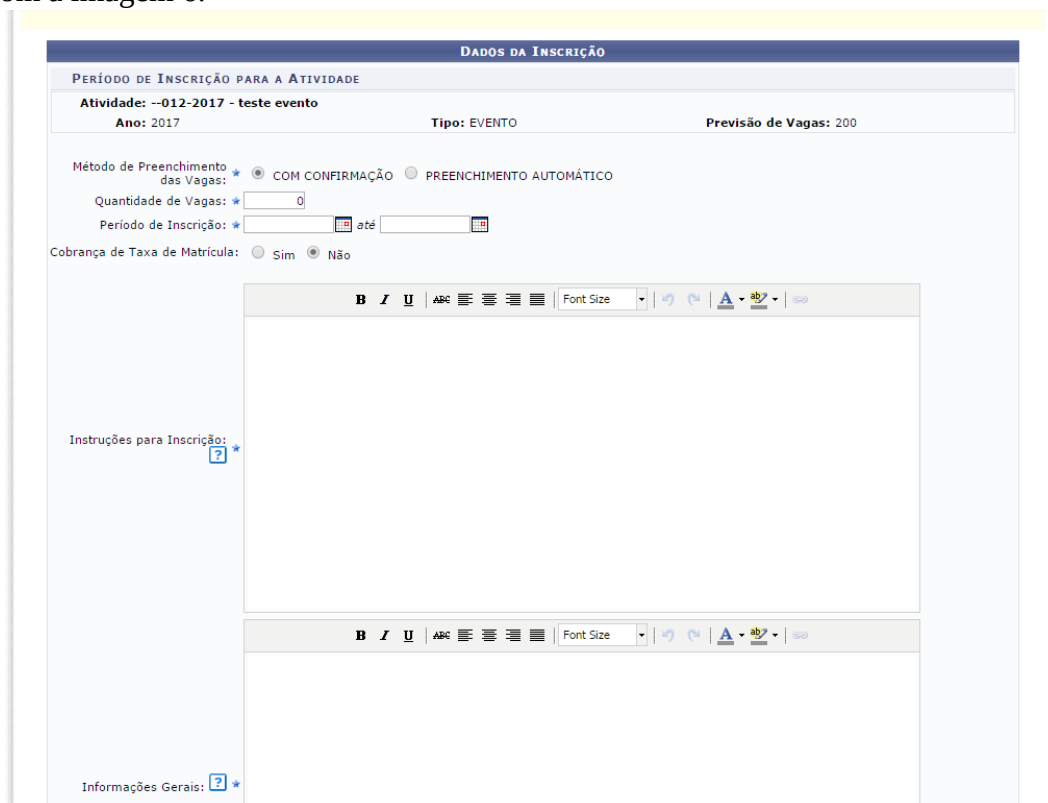
Este é o ambiente de Treinamento do sistema SIG do IFC. Devido a constantes atualizações os dados contidos neste sistema pode ser alterado ou perdidos.  
**NÃO PASSE SUA SENHA PARA NINGUÉM**, ela é pessoal e intransferível.  
 Data Atualização: 02/05/2017  
 Próxima atualização: 01/06/2017

• **Período de Inscrição aberto com sucesso!**

EXTENSÃO > LISTA DE INSCRIÇÕES DE ATIVIDADES

Caro (a) Usuário (a),

Abaixo estão listadas as inscrições existentes para a Atividade: **teste evento**

Por meio dessa operação é possível criar novos períodos de inscrição, alterar os dados de um período de inscrição, suspender alguma inscrição, entre outras. Os usuários devem ser orientados a acessarem a área pública do sistema para realizar a inscrição.

**IMPORTANTE:**

É possível abrir mais de um período de inscrição, desde que os períodos não sejam conflitantes. Isso suporta dois os mais valores diferentes de taxas de inscrição dependendo do período que o usuário realizou a inscrição.  
 Só será possível abrir um período de inscrição com cobrança de taxa de matrícula se o projeto possuir unidade orçamentária. Caso queira solicitar a criação de uma unidade orçamentária para o projeto, entre em contato com a Superintendência de Informática através de chamado.

- **Abertas:** Quantidade de inscrições que foram abertas pelo coordenador.
- **Aprovadas:** Quantidade de inscrições realizadas que foram aprovadas para participação no curso ou evento.
- **Realizadas:** Quantidade de inscrições realizadas que ainda não foram aprovadas para participação no curso ou evento. ( Para aqueles cursos ou evento que exigem aprovação do coordenador ou pagamento de taxa de inscrição. Nos outros casos a aprovação é automática )
- **Restantes:** Quantidade de vagas restantes. ( Quantidade Abertas - Quantidade Aprovadas - Quantidade Realizadas )

PERÍODOS DE INSCRIÇÕES ( 1 )							
Código	Início do Período	Término do Período	Quantidade de Inscrições				
			Abertas	Aprovadas	Realizadas	Restantes	
( Período de inscrição atual )	IE-004	04/05/2017	05/05/2017	200	0	0	200

Extensão

SIGAA - Ambiente de Treinamento | Diretoria de Tecnologia da Informação - (47) 3331-7800 | Copyright © 2006-2017 - IFC - treinamento.inst1 - v3.29.26

IMAGEM 7

**Lembre – se :** As inscrições serão feitas pelo portal público:  
<https://sig.ifc.edu.br/sigaa/public/home.jsf>