

**INSTITUTO
FEDERAL**
Catarinense

Novidades e inovações na gestão do IFC destaques de 2024

Esta reunião tem como objetivo apresentar à comunidade acadêmica do IFC o estágio de diversas políticas em curso e fazer o anúncio oficial de novidades e inovações que envolvem a gestão dos Campi e da Reitoria neste ano de 2024.

As ações remetem a parte do conjunto de atividades e demandas tratadas no âmbito da Gestão da Reitoria ao longo deste primeiro semestre de 2024 e a um processo de construção que envolveu e envolve muitas mãos - da Reitoria, dos campi, das instituições parceiras e do Estado brasileiro, notadamente a SETEC/MEC.

Novidades e inovações na gestão do IFC destaques de 2024



Permanência e
êxito



Novidades e inovações na gestão do IFC destaques de 2024



Avanços no
Ensino



Novidades e inovações na gestão do IFC

destaques de 2024



**Novidades para
Extensão, Pesquisa,
Pós-graduação e
Inovação**

Novidades e inovações na gestão do IFC destaques de 2024



Cuidados com
nossos servidores



Novidades e inovações na gestão do IFC

destaques de 2024



Inovações e melhorias em diversas áreas da gestão



Novidades e inovações na gestão do IFC destaques de 2024



IFC e a comunidade

A young woman with dark, curly hair is smiling and looking slightly to the right. She is wearing a green jacket over a blue top and is holding a stack of papers. The background is a blurred office environment with glass partitions and wooden frames.

PERMANÊNCIA

e ÊXITO



para além da sala de aula

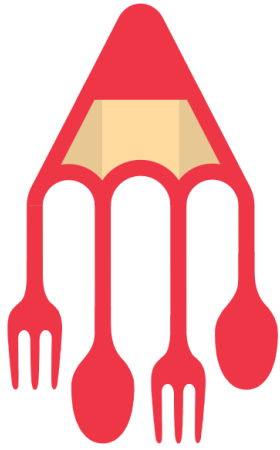

PROGRAMA **BARRIGA** **CHEIA**

IFC alimentando o **futuro**

Programa que, em sua fase inicial, tem como objetivo ampliar o subsídio no valor pago pelos estudantes pelo almoço.



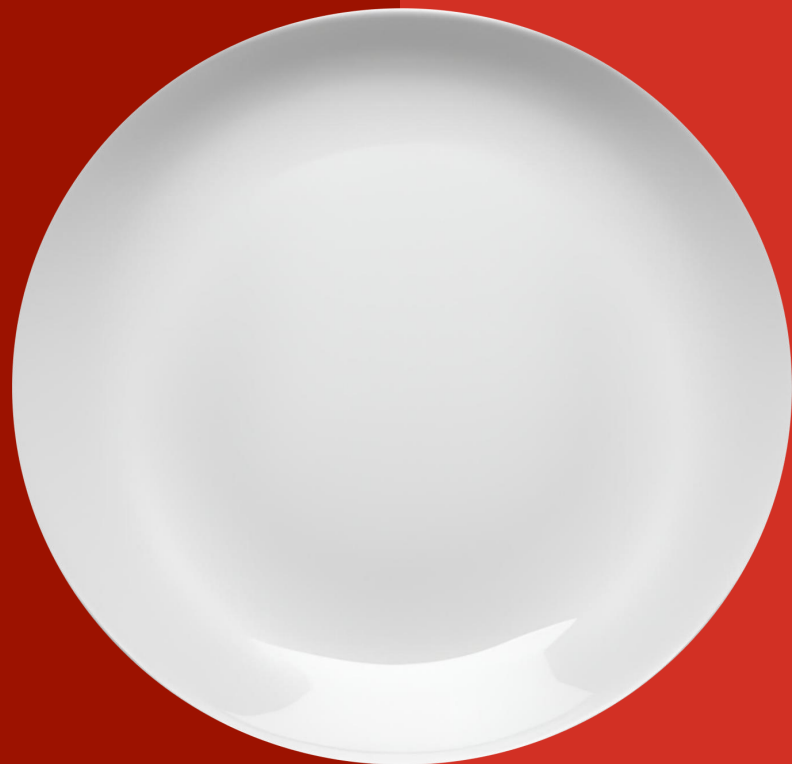

Para cada
R\$ 1,00
a mais aplicado pelo
campus em alimentação



A Reitoria aplica

IGUAL

valor





5,5 mil
estudantes

Beneficiados pelo
Programa Barriga Cheia
(EMI, EJA e Subsequente)



R\$ 1,5 mi
de subsídios

na parceria reitoria/campi
(potencial)



440 mil
refeições

com preço subsidiado no
ano letivo de 2024



4

Novos **REFEITÓRIOS**

Construção de novos refeitórios nos campi de Ibirama, Luzerna, Sombrio e na Unidade Urbana de Rio do Sul.



+ 2 mil
estudantes

atendidos nos quatro
campi



2.355 m²
construídos

construções amplas,
incluindo alguns
equipamentos



R\$ 6,8mi
investidos

para a construção de
quatro novos refeitórios



PAE

Aprimoramento do Programa de **Auxílios Estudantis**

- Desburocratização para submissão de pedidos.
- Customização do Sig para reaproveitamento das inscrições anteriores e renovação automática.





+ R\$ 8mi
investidos

Para atendimento dos
estudantes no ano de 2024

cerca de 2 mil
estudantes atendidos

em situação de vulnerabilidade
(EMI, EJA, Subsequente,
Graduação e FIC)





Ampliação do Programa Bolsa Permanência MEC

Importante Programa do MEC que visa ampliar as condições para a permanência de estudantes indígenas e quilombolas de cursos superiores.

R\$ **1.400**
mensais

de previsão de
pagamento de bolsa
durante o curso



+ R\$ **2mi**
investidos

no IFC durante o curso



30
vagas

estudantes indígenas e
quilombolas de cursos
superiores





Adesão ao Programa Pé-de-Meia

Programa de incentivo econômico financeiro, destinado a promover a permanência e conclusão escolar dos jovens matriculados no ensino médio.

O desenvolvimento de ferramenta de extração de dados que integrou informações do SIGAA possibilitou ao IFC ser uma das primeiras instituições a fazer o envio de dados de forma automatizada.

309

estudantes

contemplados pelo
programa em todo o IFC



R\$ 2,8 mi

de investimentos

ao longo de 3 anos,
para estudantes do IFC



R\$9,2 mil

por estudante

durante os 3 anos do
curso





Ampliação de participantes nos Jogos do IFC

O evento tem por objetivo proporcionar momentos de integração e prática esportiva entre a comunidade .

Na edição de 2024 (VII JIFC), será oportunizada a participação de mais 150 estudantes.

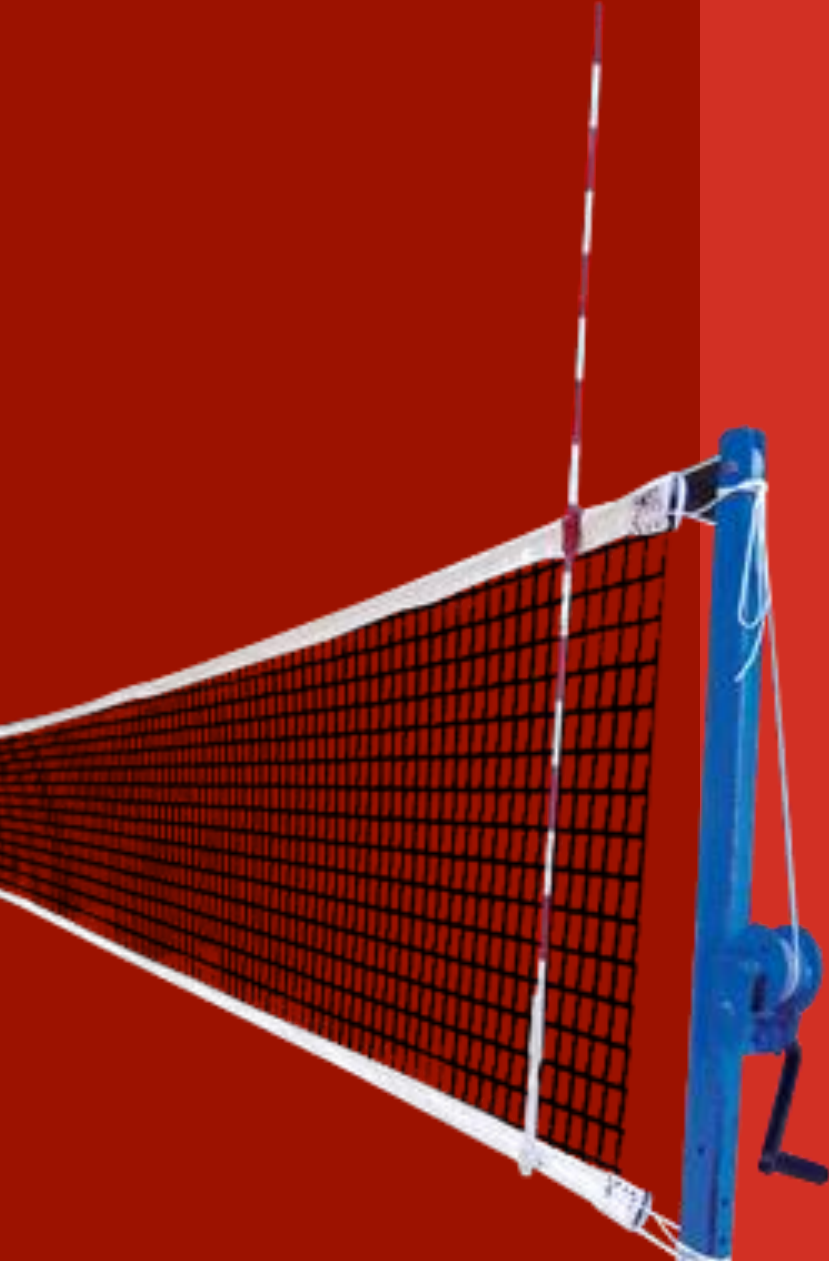

de

750

**estudiantes
participantes**

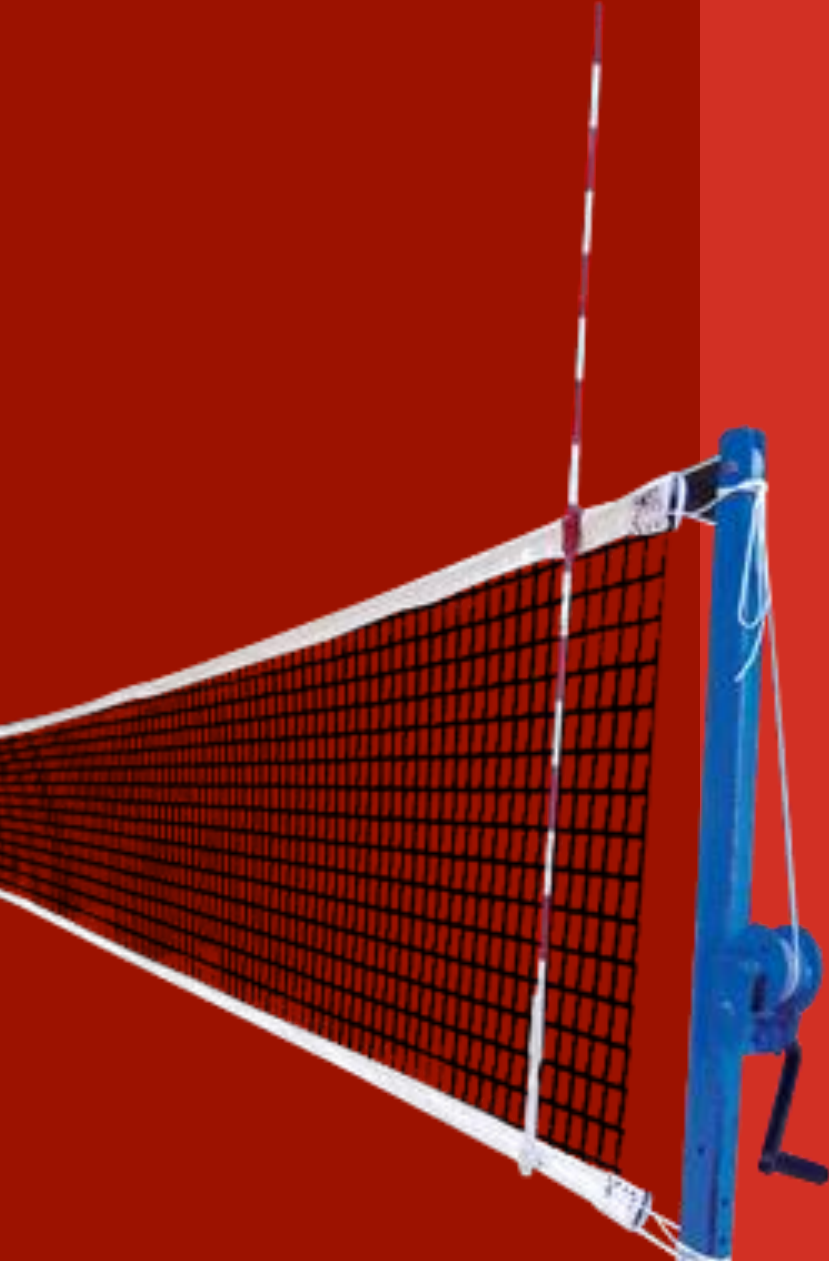

para

900

**estudiantes
participantes**

cerca de
R\$ **560** mil
de investimentos





AVANÇOS NO

ENSINO



Mais oportunidades de formação para aqueles que procuram o IFC, em cursos de excelência.



**Criação de
novas turmas
em cursos
regulares**

4
novas turmas
em cursos de Ensino Médio
Integrado nos campi
Abelardo Luz, Ibirama,
São Bento do Sul e
São Francisco do Sul.

420
novos estudantes
na integralização dos cursos
Atendimento às demandas
regionais e na busca pela
consolidação dos campi.



Novas turmas do Programa Mulheres Mil no IFC

217
novas estudantes

Os cursos que iniciarão em
2025/01 nos campi de
Araquari, Fraiburgo, Rio do
Sul e São Bento do Sul.



R\$ 347 mil
investidos



Novas turmas da EJA-EPT

240
novas vagas

Cursos voltados para o público que, por razões diversas, não concluíram a educação básica na idade regular.



R\$ **500** mil
investidos



Nova turma do Curso Subsequente em Agroecologia

com vinculação ao programa
PRONERA/INCRA

30

novas vagas

Para início em 2025

É uma forma de consolidar o curso na região e atender um público que é prioritário.



R\$ 480 mil
investidos



Criação de um novo curso de oferta própria da EJA

na modalidade integrado

35

novas vagas

no campus São Bento do Sul



Visa oferecer oportunidades de formação técnica aos que não tiveram acesso na idade própria.



Qualificação Profissional “Renafor”

90
novas vagas

Para início em Agosto
de 2024.



R\$ **159,6** mil

PAR FOR

Criação de 2 novos cursos vinculados ao Programa Nacional de Formação de Professores da Educação Básica (PARFOR).



40

novas vagas

Licenciatura em
Educação Especial
(até 30 com bolsa)



40

novas vagas

Licenciatura em
Interculturalidade
Indígena
(até 30 com bolsa)



R\$ 2 mi
investimentos



7

Novas salas de aula

Construção de novas salas de aula nos campi de Ibirama, São Bento do Sul e São Francisco do Sul.

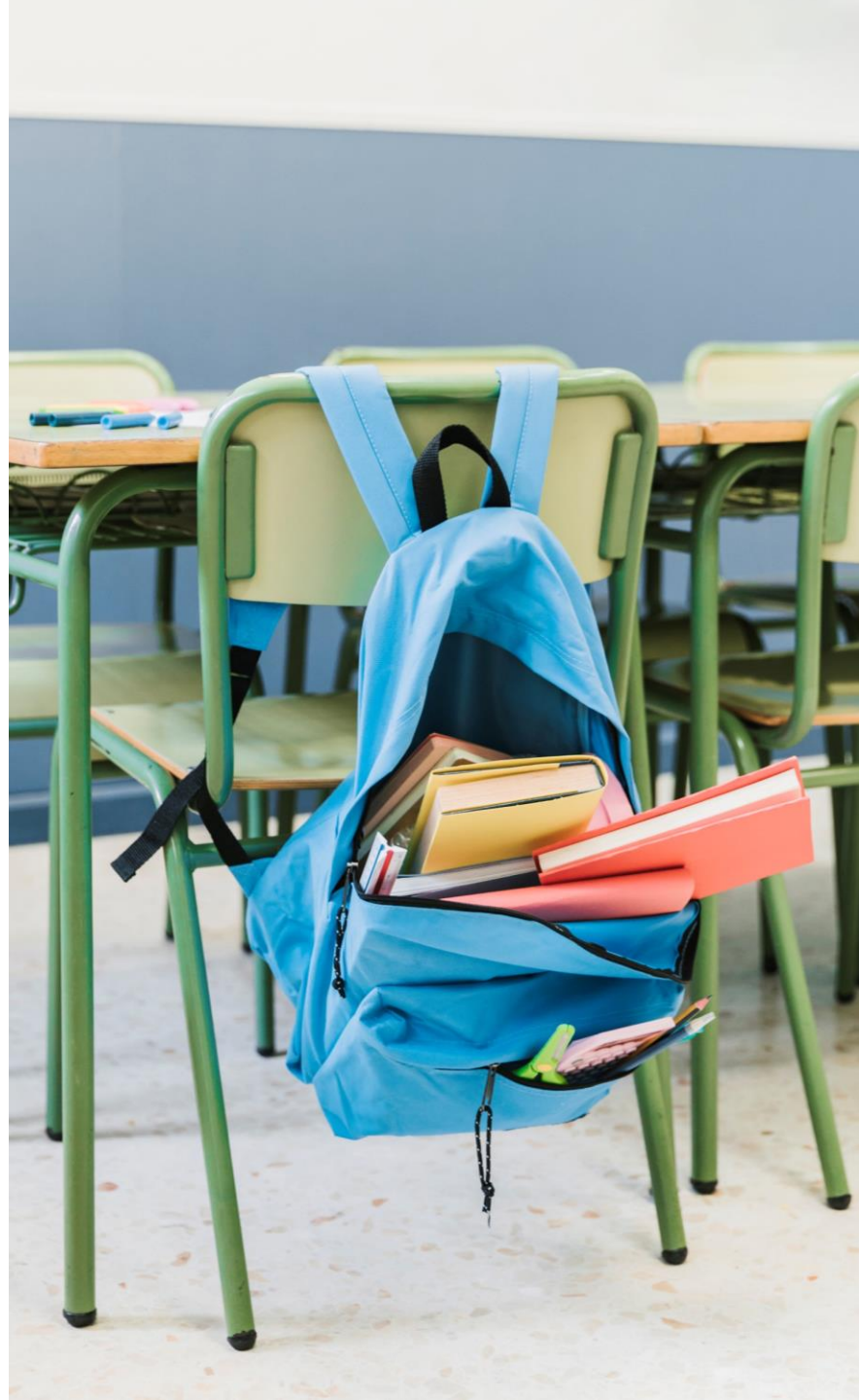

245

estudantes

atendidos por turno



600 m²

área construída

com conclusão prevista
para 2025



R\$ 3,4 mi

investimentos



BIBLIO TECA

Construção de nova
biblioteca do **Campus
Araquari.**



2 mil
estudantes



550 m²
área construída



R\$ 1,5 mi
investimentos



AUDI TÓRIO

Construção de auditório
no **Campus Blumenau**,
atendendo a demanda do
campus e da **Reitoria**.



193

**assentos
de capacidade**



492 m²

área construída



R\$ 1,2 mi
investimentos





Construção da infraestrutura completa

para início das atividades de dois novos campi.

2800
estudantes
atendidos

População das regiões
Serrana e do Planalto
Norte catarinense.



R\$ **50** mi

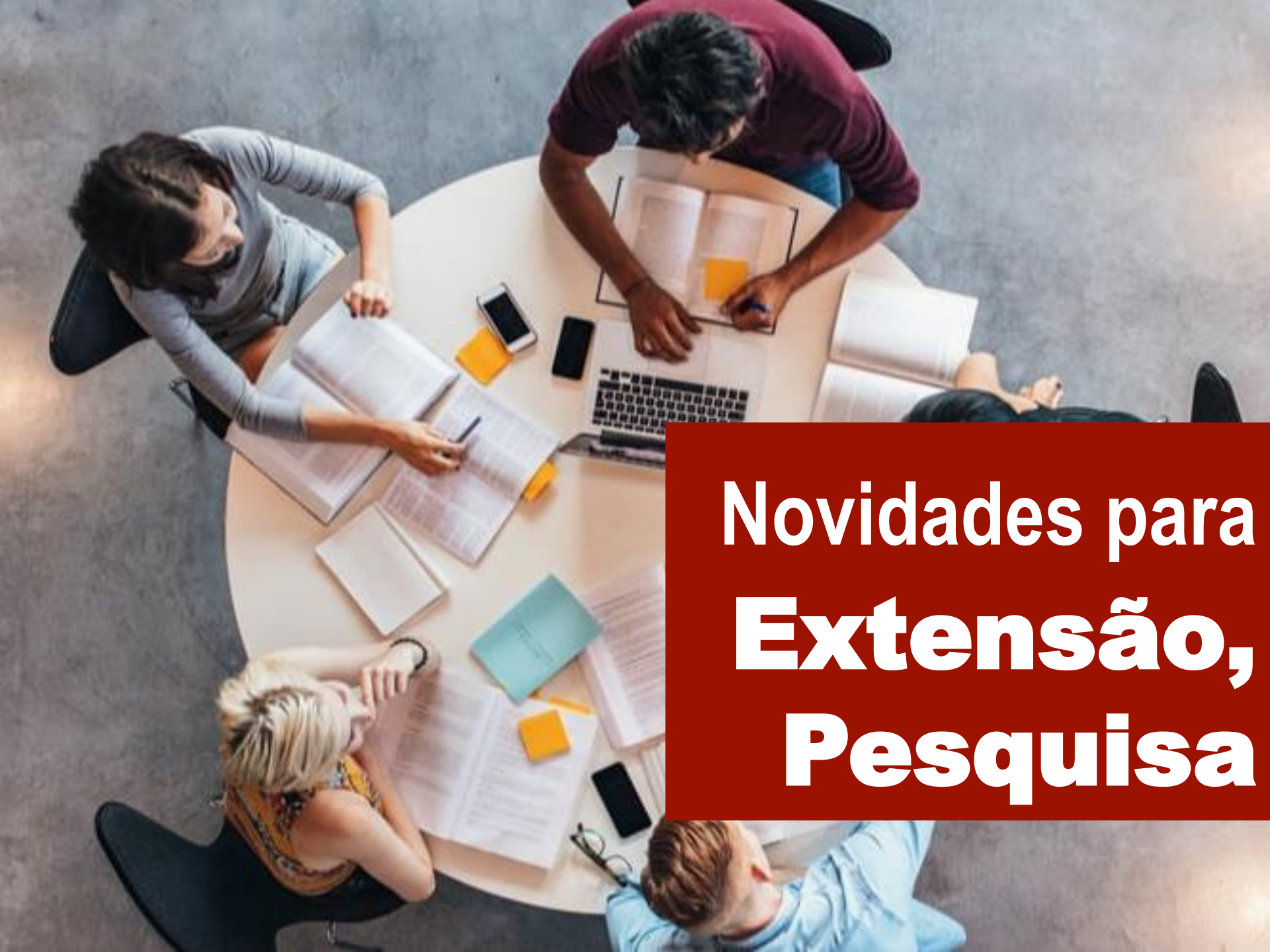

Novidades para **Extensão, Pesquisa**

Pós- graduação e Inovação



EDITAIS

Institucionais

- Redefinição de Cronograma de lançamento: Reitoria e Campi e desburocratização de relatórios.
- Custeio para Editais de Ensino, Pesquisa, Extensão e Integrados via Taxa de Bancada.
- Edital FAPESC / IFC (50/50).

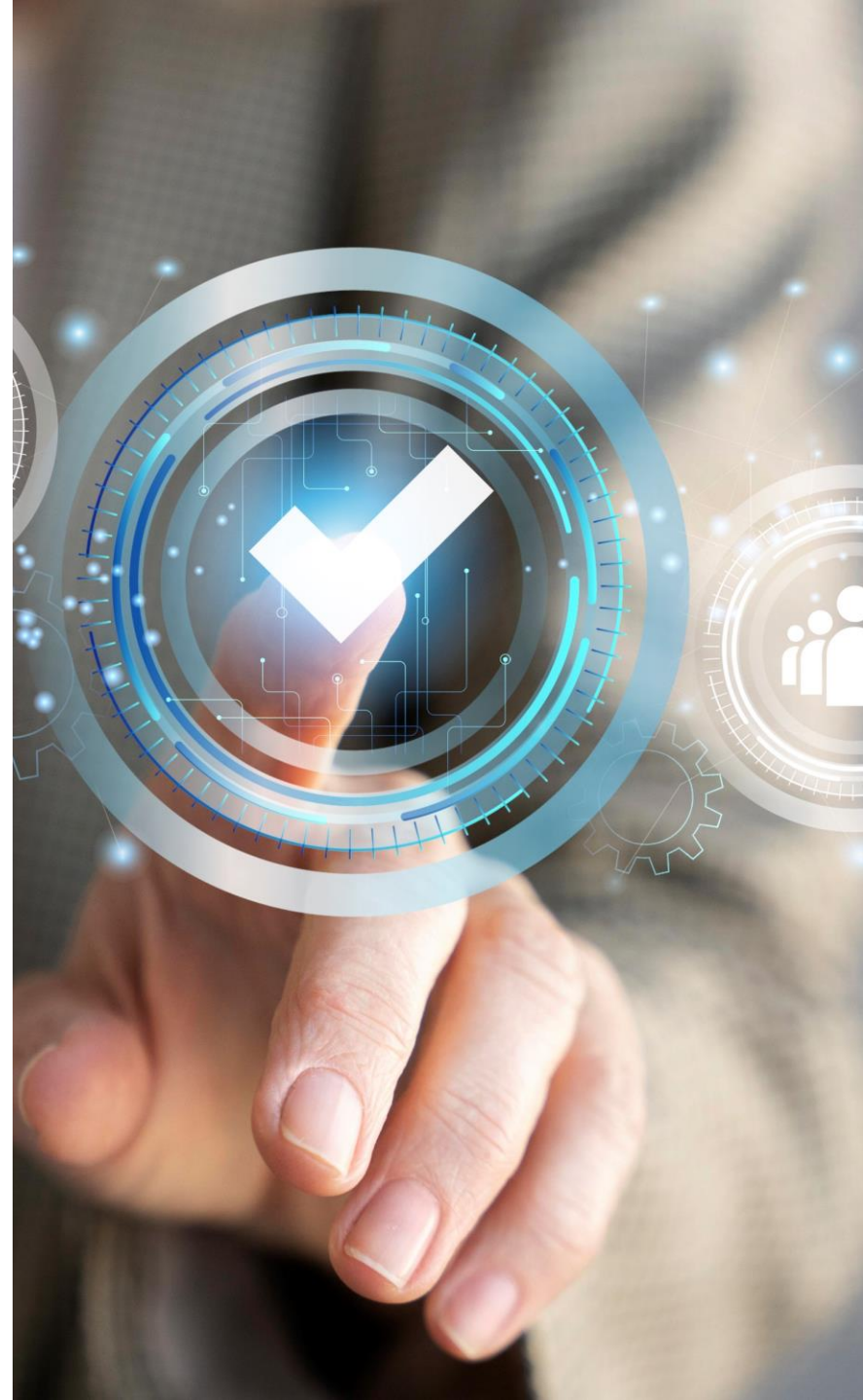

R\$ **400** mil
de
em 2023



para
R\$ 1 milhão
em 2024, somente Edital FAPESC



Escritório de **PROJE TOS**

Apoio a idealização e construção de Projetos e captação de recursos

- Formação de equipe multidisciplinar para elaboração de projetos estratégicos institucionais para captação de recursos nas diversas áreas.



Escritório de **PROJE TOS**

**Apoio à idealização e
construção de Projetos e
captação de recursos**

- Formação de equipe multidisciplinar para elaboração de projetos estratégicos institucionais para captação de recursos nas diversas áreas.



R\$ 400 mil
de investimento



Articulação de grupos de
pesquisadores e extensionistas



Captação de Recursos para o
IFC e para a Comunidade

Aprovação do Doutorado Profissional PPGPSA

Grande avanço na oferta do
Stricto Sensu no IFC



Previsão de
17 vagas



Ações de
**inter
naciona
lização**





Editais de Apoio à Mobilidade Internacional

2
novas vagas

Instituto Politécnico
de Viana do Castelo,
Portugal



R\$ 30 mil
investidos

Internacionalização em Casa: **PEC G**



57
vagas

graduação no IFC para estrangeiros
(Edital MEC)



Internacionalização em Casa: **Move La América**



3
vagas

de pós-graduação no IFC para
estrangeiros (Edital CAPES)





CUIDADO
com nossos



SERVIDORES



Instituição do Programa de **Gestão e Desempenho**

Elaboração e publicação da
Portaria Normativa que institui o
Programa de Gestão e
Desempenho no IFC.



Instituição do Programa de **Gestão e Desempenho**

Elaboração e publicação da
Portaria Normativa que institui o
Programa de Gestão e
Desempenho no IFC.



930
servidores

Técnicos-Administrativos
em Educação

Melhorias no Edital de **Remoção Interna**

- permite que todos os servidores interessados possam fazer a inscrição, independente do tempo de casa.
- disponibiliza todas as vagas não preenchidas em editais anteriores.
- possibilita que servidores docentes 20h possam se candidatar a vagas 40h.

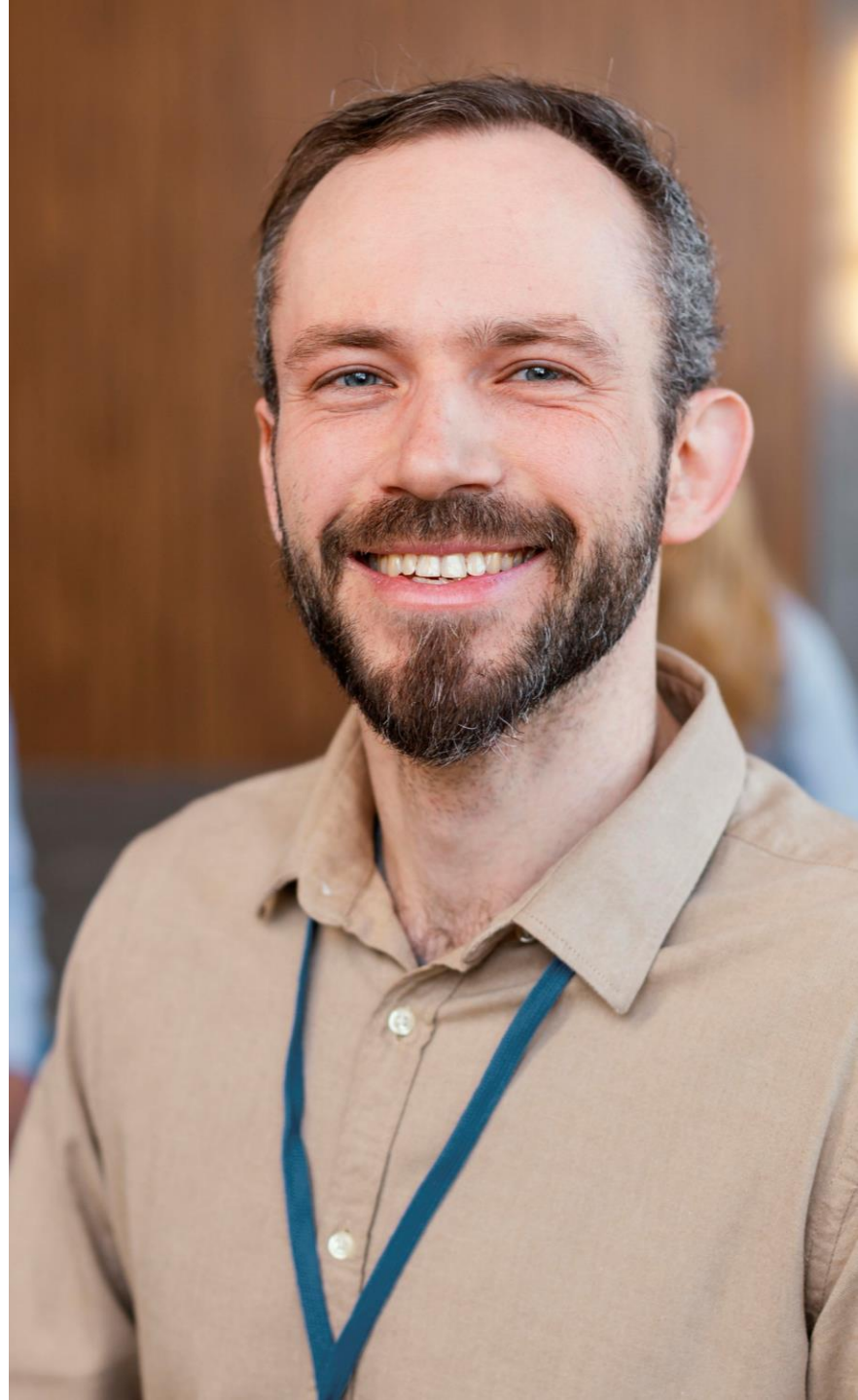

Melhorias no Edital de **Remoção Interna**

- permite que todos os servidores interessados possam fazer a inscrição, independente do tempo de casa.
- disponibiliza todas as vagas não preenchidas em editais anteriores.
- possibilita que servidores docentes 20h possam se candidatar a vagas 40h.



12
vagas TAES



33
vagas Docentes

Alteração do **Regime de Trabalho** de professores 20h

- Aprovação da alteração de regime de trabalho de 20h para 40h semanais, com DE.
- A ação possibilita a ampliação da força de trabalho docente nos campi, oportunizando novos cursos, novas turmas e qualificação das ações de ensino, pesquisa, extensão e inovação desenvolvidas.
- Já foram contemplados 6 docentes EBTT.



Disponibilização gratuita para servidores do **Office 365 Educação**

Inscrição de servidores do IFC para utilização gratuita das ferramentas do Office 365 Educação, que inclui o Word, Excel, PowerPoint, OneNote, Microsoft Teams, além de outras ferramentas para a sala de aula.

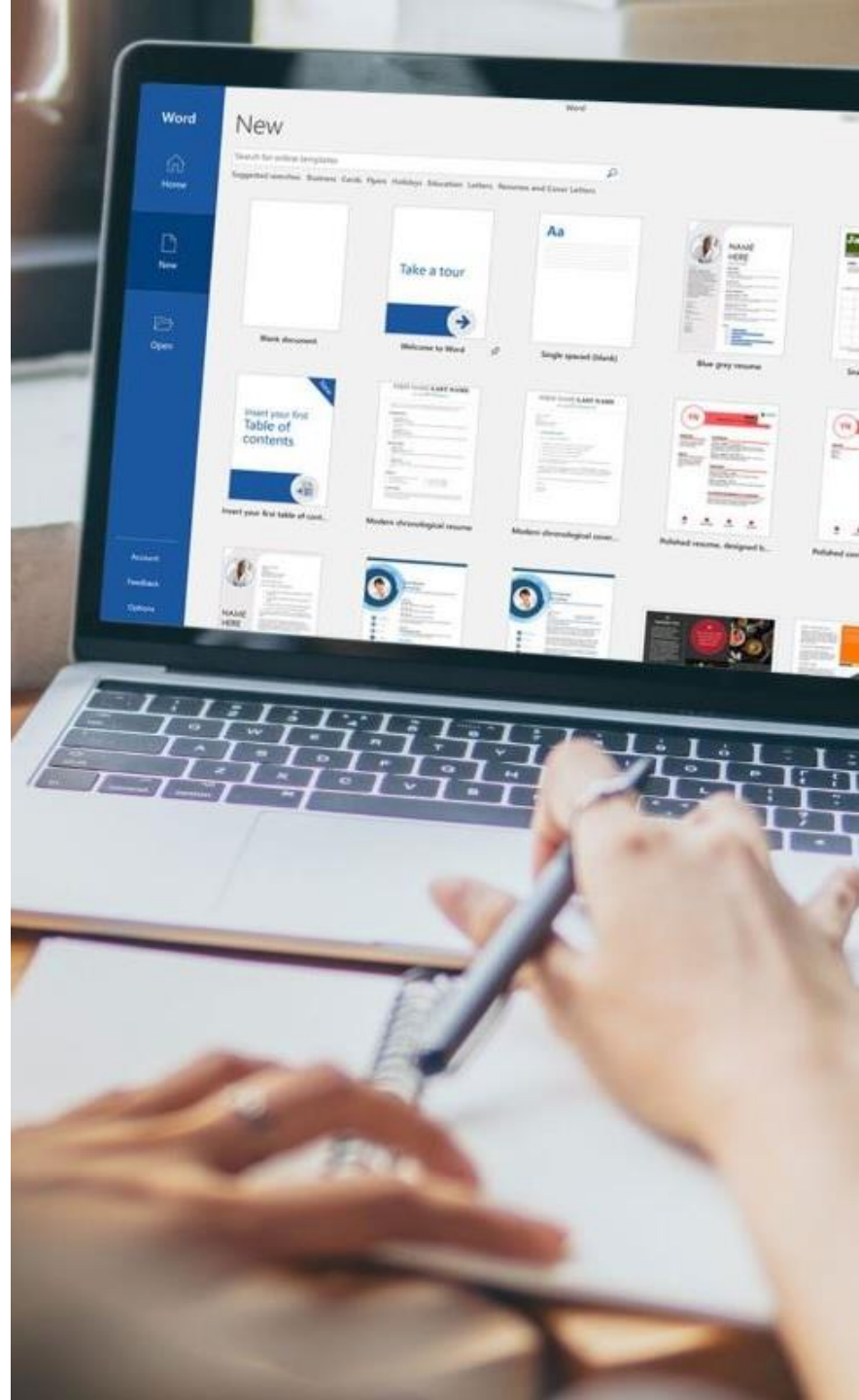

Disponibilização gratuita para servidores do **Office 365 Educação**

Inscrição de servidores do IFC para utilização gratuita das ferramentas do Office 365 Educação, que inclui o Word, Excel, PowerPoint, OneNote, Microsoft Teams, além de outras ferramentas para a sala de aula.



1.938
servidores na
fase piloto

Retomada na oferta **exames médicos periódicos**

A retomada da realização dos exames médicos periódicos no IFC é resultado de decisão estratégica da gestão de promover a prevenção, o cuidado e a valorização da saúde dos servidores do IFC.



Retomada na oferta **exames médicos periódicos**

A retomada da realização dos exames médicos periódicos no IFC é resultado de decisão estratégica da gestão de promover a prevenção, o cuidado e a valorização da saúde dos servidores do IFC.



2.000
servidores
atendidos



R\$ 400 mil
investidos

Inovação no Sistema de Compras Institucionais

- A inovação no sistema de compras consiste na disponibilização de uma nova ferramenta destinada a facilitar o processo de solicitação de itens de compras.
- Esta ferramenta visa otimizar a comunicação entre os requisitantes e a Coordenação de Compras dos campi e da Reitoria, substituindo planilhas e formulários.



Ampliação da **segurança** **dos sistemas** **críticos** utilizados pelo IFC

- A migração de alguns serviços da infraestrutura atual de datacenter para o ambiente de nuvem, dentre os quais o Sistema Integrado de Gestão, o Portal do Candidato e o Website.
- Esta ação visa mitigar os riscos associados à infraestrutura tradicional e reduzir a necessidade urgente de altos investimentos em datacenter, além de promover uma atualização contínua e eficiente dos nossos recursos tecnológicos.



Ampliação da **segurança** **dos sistemas** **críticos** utilizados pelo IFC

- A migração de alguns serviços da infraestrutura atual de datacenter para o ambiente de nuvem, dentre os quais o Sistema Integrado de Gestão, o Portal do Candidato e o Website.
- Esta ação visa mitigar os riscos associados à infraestrutura tradicional e reduzir a necessidade urgente de altos investimentos em datacenter, além de promover uma atualização contínua e eficiente dos nossos recursos tecnológicos.



R\$ 400 mil
investidos/ano

Priorização de investimentos de forma coletiva e transparente

- Construção coletiva de critérios técnicos que possibilitam a priorização das obras prioritárias no IFC.
- Ação que envolve todo o CODIR, com destaque para o protagonismo do DGs no processo.



Realização de Reunião Ordinária do **Codir em Brasília**

- A realização da Reunião Ordinária do Colégio de Dirigentes (Codir) na sede do Conif em Brasília. Esta ação representa uma importante inovação nas práticas de gestão, transparência e na atuação política dos dirigentes IFC.
- Este evento será uma oportunidade única para fortalecer a nossa interação com a Secretaria de Educação Profissional e Tecnológica (SETEC/MEC), bem como com o Congresso Nacional e o Senado Federal.





IFC e a



COMUNIDADE



Criação do canal de Notícias **IFC** **Whatsapp**

- O Canal de Notícias IFC Whatsapp é uma nova ferramenta de comunicação desenvolvida com o objetivo de aprimorar e agilizar a distribuição de notícias e informações institucionais para todos os públicos.
- Com esta iniciativa, estamos diversificando as formas de comunicação e buscamos oferecer um meio eficiente e direto para que você esteja sempre atualizado sobre as novidades e informações relevantes da nossa instituição.

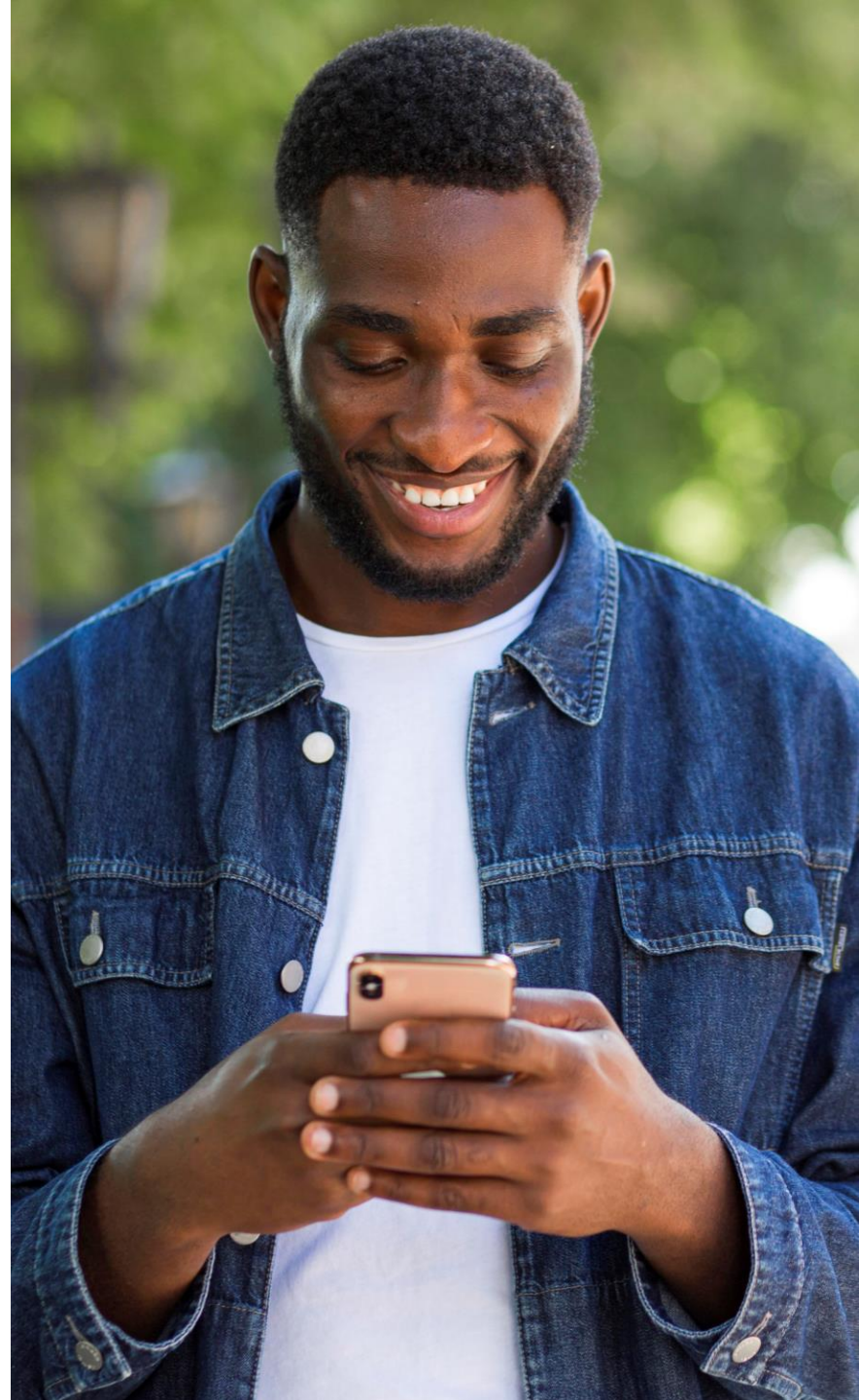



FAROL+ IFC

INTERAJA · CONHEÇA · TRANSFORME

Promoção de atualizações no Farol+ IFC, que envolvem a criação e disponibilização de painéis com dados e indicadores do IFC. A implementação será realizada de forma gradual ao longo dos próximos meses.

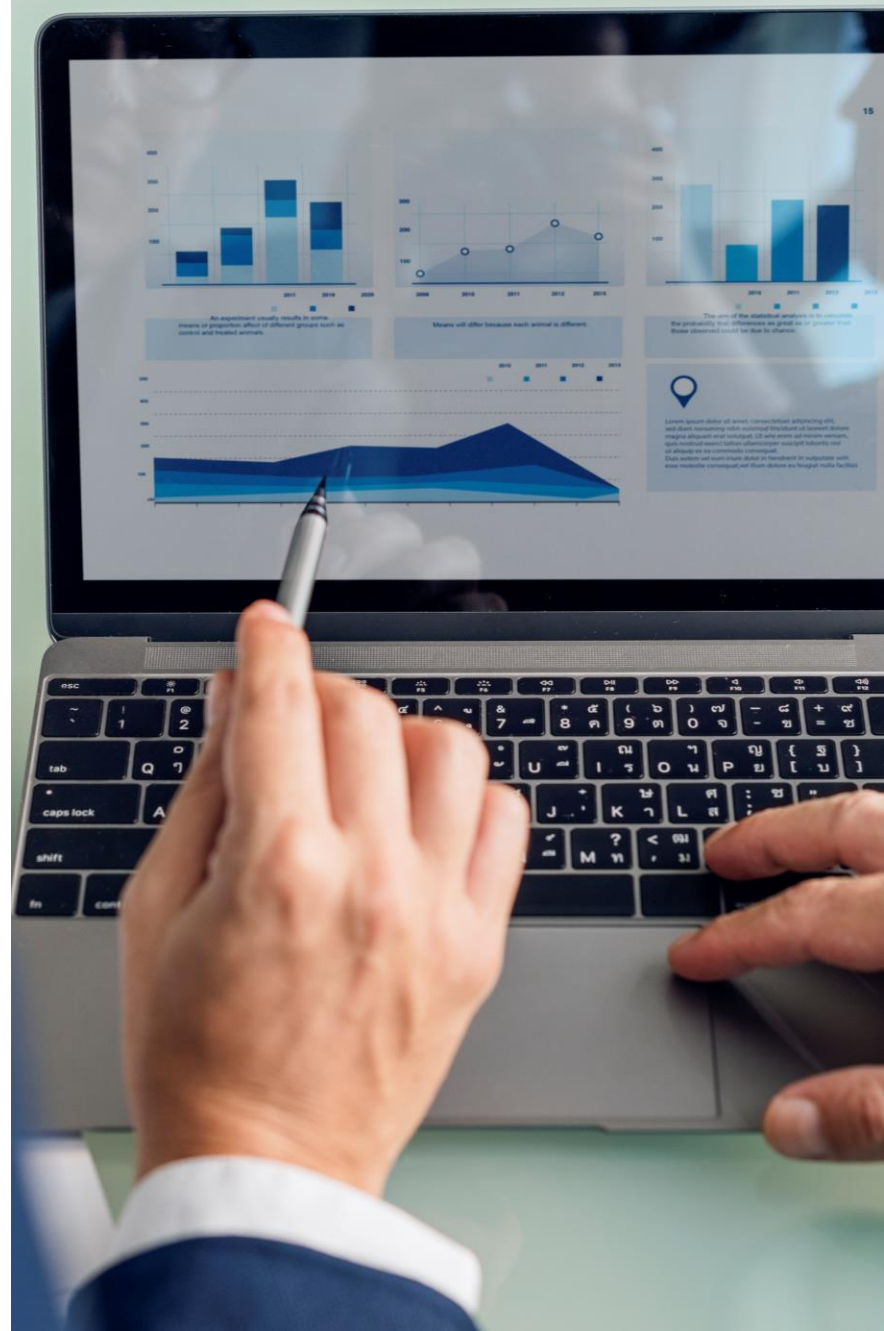

<http://www.ifc.edu.br/farol>

Produção de novos **vídeos** **institucionais**

- Produção de vídeos institucionais que abrangem os campi e a Reitoria do IFC é uma iniciativa que visa disponibilizar informações atuais e precisas, destacando as atividades, projetos e características de cada unidade da nossa instituição.
- Os vídeos serão uma valiosa ferramenta de comunicação, proporcionando uma visão abrangente e detalhada das diversas facetas do IFC.





SÍNTESE DOS

INVESTIMENTOS





R\$70mi

**em investimentos
oriundos de diversas
fontes.**





R\$50mi

**em investimentos do PAC
para construção de
2 NOVOS CAMPI**





R\$6,8mi

**em investimentos do PAC
para construção de
4 REFEITÓRIOS**



R\$1,5mi

**em investimentos do PAC
para construção de
BIBLIOTECA**



R\$3,4mi

em investimentos de
emendas de bancada
para a construção de
7 SALAS DE AULA





R\$8,4_{mi}

oriundos de emenda de bancada, orçamento próprio e liberação de orçamento em RAP, que resultarão na construção de auditório, ginásios, guarita, banheiros, passarelas e recuperação de infraestrutura.

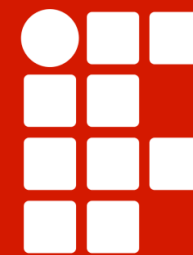

**INSTITUTO
FEDERAL**
Catarinense